

Samedi 30 et dimanche 31 mai 2026

**« Dieu a envoyé son Fils
pour que, par lui, le monde soit sauvé »**

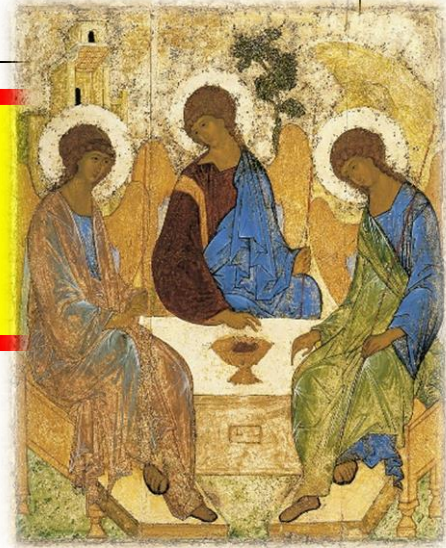

AGENDA

- Du dimanche 31 mai au dimanche 7 juin à Liège : nombreuses activités pour célébrer la 780^{ième} édition de la Fête-Dieu. Programme : www.liegefetedieu.be (voir ci-dessous).
- Les 6 et 7 juin 2026 : « Églises ouvertes » à Beaufays, chapelle de Chèvremont et Forêt.

HORAIRE DES MESSES

Samedi 30 mai à 18h15 à Mehagne

Dimanche 31 mai : 10h à Beaufays et à Nessonvaux
11h15 à Embourg et à Vaux

Samedi 6 juin à 18h15 à Mehagne

Dimanche 7 juin : 10h à Beaufays et à Nessonvaux
11h15 à Embourg et à Vaux

MESSES EN SEMAINE

Mardi 9h : Embourg – Mercredi 9h : Mehagne - Vendredi 9h : Ninane
Tous les jours 10h45 : F. Schervier

ADORATION EUCHARISTIQUE

Au Carmel de Mehagne, adoration eucharistique de 18h30 à 19h15,
tous les jours sauf mardi et samedi.



LIÈGE FÊTE-DIEU

DEPUIS 1246 AUTOUR DU JEUDI 4 JUIN 2026

www.liegefetedieu.be

Semaine

Festival d'Adoration
Nombreux lieux

Mois

Tout juin
Expo Théologie
de la Fête-Dieu
selon Benoît XVI
St Sacrement, Liège



Dim 31 mai

19h30 Film
"Sacré-Coeur"
Cinéma



Lun 1 juin

19h30 Film
"Maximilien
Kolbe"
Cinéma



Jeudi 4 Fête-Dieu

19h00 Messe solennelle
Basilique Saint-Martin

20h15 Procession

21h15 NightFever

1.000 bougies pour la paix
Cathédrale Saint-Paul

10h-18h Adoration
Basilique Saint-Martin



Sam 6 juin

9h30 Colloque sur
le "Sang du Christ"
Sanctuaire Ste Julienne

18h Solennité de la
Fête-Dieu

Missel 1962
Saint-Sacrement



Dim 7 juin

Fête-Dieu

Partout en Belgique

12h Banquet de la
Fête-Dieu

14h Fête des familles
Sanctuaire Ste Julienne



NOTEZ DÉJÀ

- Du 5 au 11 juillet 2026, au Carmel de Mehagne (Chaufontaine) : Semaine Cana pour mieux s'aimer. Session pour couples et familles animée par La Communauté du Chemin Neuf, Une semaine pour : prendre le temps de se retrouver en couple et de relire notre engagement, échanger sur des questions de notre vie de couple telles que la communication, le pardon, la sexualité, approfondir la vérité et le pardon dans notre vie conjugale, partager avec d'autres les difficultés et les joies de la vie à deux, savourer des moments de détente et de convivialité, prier, découvrir que Dieu agit dans notre couple, approfondir notre relation de couple et redécouvrir l'essentiel de notre vie conjugale, repartir regonflés de désir et d'Esprit Saint. Infos et inscriptions : cana.belgique@gmail.com www.chemin-neuf.be/fr/mission-cana (voir page 4).
- Samedi 25 juillet : excursion paroissiale (voir ci-dessous)..
- Du 18 au 22 septembre 2026, se déroulera le triduum des malades à Banneux (voir page 5)

OPÉRATION « ÉGLISES OUVERTES » 2026 : « DIVINEMENT DRÔLE »

1. Dans notre église **Sainte-Catherine de Forêt**, classée à l'Institut National du Patrimoine Artistique, nous vous proposons l'histoire de ses diverses métamorphoses architecturales, de ses peintures à la détrempe, des objets qui la meublent, ou encore la découverte de sa vitrine préhistorique, le tout sous le regard aimant de son superbe Christ en bois polychrome... Mais... s'il nous venait l'idée de regarder cette belle église en y recherchant ce qui pourrait nous faire sourire ? Petits et grands, observez bien : des objets insolites se retrouvent dans des endroits inappropriés ! Aux visiteurs dotés d'un bon sens de l'humour, nous proposons en outre une course à l'originalité : ils partageront avec nous ce qui les a intrigués, étonnés ou fait rire ! N'est-ce pas là une manière joyeuse, originale et décalée de découvrir ce lieu de paix, de sérénité et de foi ?

Informations pratiques : emplacement : sur le haut de la place de Forêt, commune de Trooz

Calendrier d'ouverture : premier week-end de juin, de 10h00 à 12h00 et de 14h00 à 18h00 et les dimanches après-midi des mois de juillet et août (jusqu'au 23.08 inclus), de 14h00 à 18h00

2. L'église **Saint Jean l'Évangéliste et la Chapelle de Chèvremont** vous accueillent pour un parcours léger et plein de clins d'œil historiques. Laissez-vous guider par nos panneaux illustrés et plongez dans les anecdotes savoureuses de ces deux lieux emblématiques.

Plus d'infos : www.visitchaufontaine.be ou <https://openchurches.eu/fr-be>

Chapelle de Chèvremont : dimanche 7 juin, rencontre à l'église de Vaux, découverte du site marial autour de la maquette du château. De 14 à 17h, exposition des panneaux à la Chapelle et visite guidée du lieu.

Église de Beaufays : ouverture les 6 et 7 juin de 10 à 18h, visite guidée sur demande. Le dimanche, messe célébrée à 10h suivie du verre de l'amitié. L'exposition sera accessible les deux jours.

À 18h30, un concert aux frontières de l'ancien et du contemporain vous sera proposé. PAF 10€, la réservation est obligatoire au 04 361 56 36. Le duo Ofira vous surprendra en créant un univers immersif où le sacré rencontre l'expérimental.

EXCURSION PAROISSIALE DU 25 JUILLET 2026 AUTOUR DE LAVAUX-SAINTE-ANNE

Le **matin**, nous visiterons les grottes de Saint-Antoine à CRUPET pour ensuite monter à bord du petit train sur la ligne du chemin de fer du BOCQ pour un voyage commenté de 1h30.

Après-midi exceptionnel dans les jardins du Château de Lavaux-Sainte-Anne : 130 costumés inspirés du carnaval de Venise déambuleront dans les jardins du château.

Bar et petite restauration sur place.

À 17h30, nous vous proposerons de clôturer la journée en assistant aux vêpres avec la communauté des frères de TIBÉRIADE.

INFORMATIONS PRATIQUES :

- 08h30 : départ unique d'ANGLEUR, parking en face de la gare. (à droite du rond-point, direction Belle Ile)
- 19h45 : retour au même endroit
- Les inscriptions sont ouvertes (48 places) et le prix demandé est de 50 € par personne : le paiement au compte **BE11 3400 6114 0148** et un appel téléphonique au numéro 04 365 02 38 sont indispensables pour valider votre inscription (pensez à donner le même nom au téléphone que celui qui figure sur votre compte bancaire !).



Unité Pastorale « Notre-Dame des Sources Chaudfontaine - Trooz »

Secrétariat : rue du Curé Bosch, 8 à 4053 Embourg – Tél. 04/365.02.38

Courriel : info@ndds.be - Site internet : <http://www.ndds.be>



19^e édition

JOURNÉES DES ÉGLISES OUVERTES

6-7 juin 2026

Divinement drôle

Semaine Cana Kana Week

pour mieux aimer - groeien in liefde



ÉTÉ 2026

6 jours pour prendre soin de votre couple et de votre famille

Dans un cadre magnifique, la SEMAINE CANA accueille tous les couples quelque soit leur situation: mariés ou non, de toutes confessions chrétiennes, proches ou loin de la foi, en harmonie ou traversant une difficulté... Vos enfants sont les bienvenus avec un programme adapté selon leur tranche d'âge



TEMPS EN
COUPLE



TÉMOIGNAGES
ENSEIGNEMENTS



PRIÈRE
LOUANGE



ATELIERS
DÉTENTE



PARTAGES
ÉCHANGES



TEMPS EN
FAMILLE

ZOMER 2026

5 - 11 juillet/juli 2026



Unité Pastorale « Notre-Dame des Sources Chaudfontaine – Trooz »

Secrétariat : rue du Curé Bosch, 8 à 4053 Embourg – Tél. 04/365.02.38

Courriel : info@ndds.be - Site internet : <http://www.ndds.be>



Pèlerinage Liégeois à Banneux

**Personnes malades de la région liégeoise,
Personnes avec un handicap,
Personnes âgées seules, en famille ou
en maison de repos,**

Venez vivre 5 jours à Banneux auprès de la Vierge des Pauvres, entourées de bénévoles adultes et jeunes à votre service.

Du vendredi 18 au mardi 22 septembre 2026

L'Hospitalité de Banneux Notre-Dame
vous accueillera pour un séjour agréable.

Et toi, jeune ou moins jeune,

n'accepterais-tu pas de te mettre au service des pèlerins durant quelques jours ? Alors, n'hésite pas à nous rejoindre, car nous avons besoin de ton aide !

Animation spirituelle assurée par M. le Chanoine Pierre HANNOSSET

Thème du séjour :

« Conduis nos pas au chemin de la Paix »

Où ? à l'Hospitalité de Banneux Notre-Dame
rue de l'Esplanade, 78 à 4141 Banneux

Prix : 180,00 € pour le séjour (en chambre double)



Dépliants et bulletins d'inscription disponibles au secrétariat :

Pèlerinage Liégeois à Banneux

Rue de Herve, 380 / 42 à 4030 Grivegnée (Liège)

Tél. 04/367 72 39 Courriel : bernacharlier59@gmail.com

Compte : BE49-0013 7385 6971

Site : www.liegeabanneux.be